



# WATCH

## Kenmerken

Auteur	:	Reint Endendijk
Versie	:	1.1
Datum	:	19 april 2010



## Kenmerken

Via het scherm "Urenregistratie > Beheer extra > Kenmerken" is het mogelijk eigen kenmerken te beheren voor de volgende zaken:

- geschreven uren;
- projecten;
- projectonderdelen;
- medewerkers;
- klanten.

Een kenmerk is een zelf te definiëren eigenschap waaraan een waarde kan worden toegekend. De kenmerken van geschreven uren kunnen in het pop-up-opmerkingenschermb van de urenregistratie van een waarde worden voorzien.

The screenshot shows a web browser window titled 'kenmerken - Mozilla Firefox'. Inside, there is a form with several input fields and buttons. The fields are labeled 'project', 'projectonderdeel', 'dag', 'uren', 'opmerking', 'kilometers', and 'onkosten'. The values entered are 'RIEN\_WEBSITE', 'INSTALLATIE', 'maandag', '8.00', 'Database installatie in Delft', '230', and '32.75' respectively. At the bottom of the form are two buttons: 'opslaan' and 'sluit dit scherm'. Below the form, the status 'Klaar' is displayed.

project	RIEN_WEBSITE
projectonderdeel	INSTALLATIE
dag	maandag
uren	8.00
opmerking	Database installatie in Delft
kilometers	230
onkosten	32.75

opslaan sluit dit scherm

Klaar

**Figuur 1 kenmerken voor geregistreerde uren**

De overige kenmerksoorten zijn terug te vinden in de beheerpagina's op een extra kenmerkentab.

## Kenmerktypes

In het veld "type" kan aangegeven worden wat voor soort data er voor het kenmerk kan worden ingevoerd.

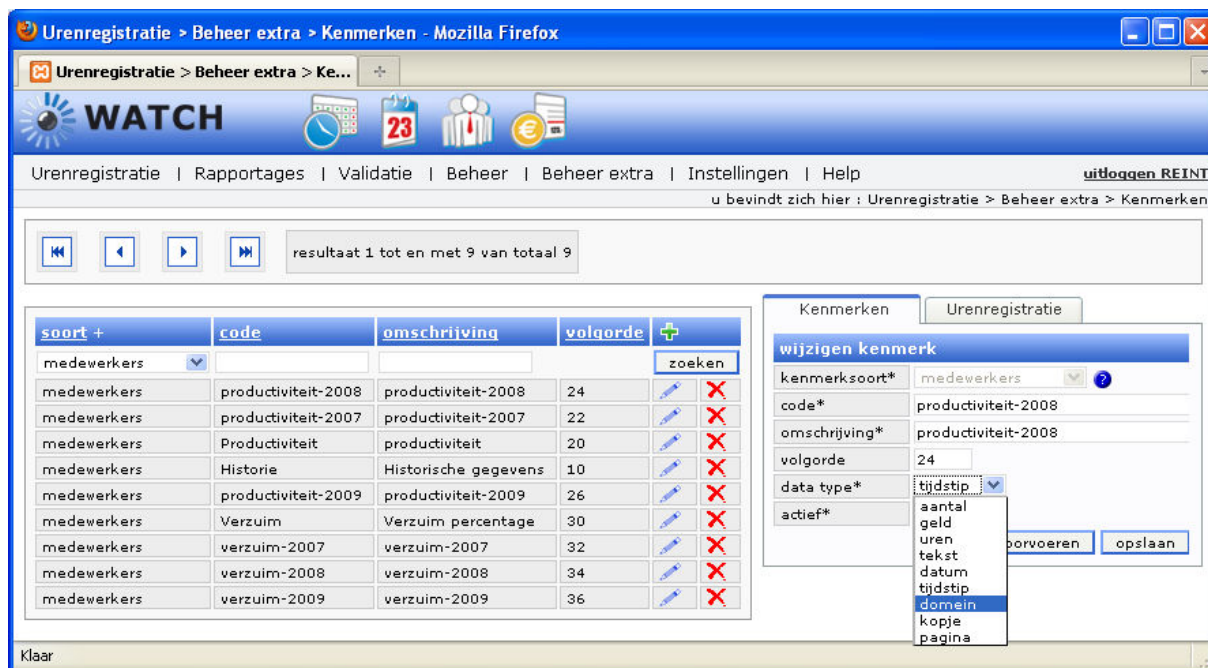

**Figuur 2 kenmerken beheerscherm**

■ **aantal, geld en uren**

Bij kenmerken van het type "aantal" wordt bij de invoer gecheckt op de invoer van een numerieke waarde.

■ **tekst**

Bij het type "tekst" kan ook het aantal regels worden aangegeven. Dit aantal regels bepaalt de hoogte van het tekstveld dat bij het invoeren van de kenmerkwaarden wordt gebruikt.

■ **datum**

Kenmerken van het type "datum" maken gebruik van de kalender-tool bij de invoer van gegevens. De ingevoerde data worden gecheckt tegen het datumformaat zoals deze bij de instellingen is aangegeven.

■ **tijdstip**

Bij kenmerken van het type "tijdstip" wordt de invoer gecontroleerd op juistheid. Alleen waarden tussen 00:00 en 24:00 worden geaccepteerd.

■ **domein**

Als er bij een kenmerk voor het type "domein" wordt gekozen dan kan bij het invullen van de kenmerkwaarden een waarde uit een lijst gekozen worden. Deze domeinen worden beheerd in het scherm "Urenregistratie > Beheer extra > Domeinen"



volgorde*	waarde*	naam*
5	AF	Afrika
10	AZ	Azië
20	AU	Australië
30	EU	Europa
40	NA	Noord-Amerika
50	ZA	Zuid-Amerika

**Figuur 3 domeinen beheerscher**

#### ■ kopje en pagina

De kenmerktypen "kopje" en "pagina" zijn er alleen voor de opmaak en ordening van de overige kenmerken. Door het maken van een kenmerk "kopje" wordt op die positie tussen de overige kenmerken alleen de naam van dit kenmerk getoond. Op deze manier kunnen kenmerken gegroepeerd worden onder een kopje. Ook het type "pagina" is voor het groeperen en ordenen van kenmerken. Dit kenmerk zorgt er voor dat er een nieuw tabblad wordt getoond met de naam van dit kenmerk als titel.

medewerkercode	medewerkernaam	groep	status
JOHN	John Westerbroek	PROJECTLEIDER	actief
KINGVA	Kingva Wang	GEBRUIKER	actief
LIESBETH	Liesbeth Offenbach	GEBRUIKER	actief
LUCY	Lucy Brabander	GEBRUIKER	actief
MARIEKE	Marieke Harvink	GEBRUIKER	actief
REINT	Reint Endendijk	BEHEERDER	actief

**Medewerker** LIESBETH  
**Productiviteit**  
productiviteit-2007: 88  
productiviteit-2008: 86  
productiviteit-2009: 79  
**Verzuim**  
verzuim-2007: 2.34  
verzuim-2008: 3.11  
verzuim-2009: 0.98  
[doorvoeren] [opslaan]

**Figuur 4 kenmerken voorbeeld**



## Zoeken rapportage

In de zoekenrapportage kunnen alle kenmerken van geregistreerde uren, medewerkers, projecten en projectonderdelen gepresenteerd worden. In de rapportage wordt de mogelijkheid geboden om door middel van vinkvakjes aan te geven welke kenmerksoorten er in de rapportage getoond moeten worden. Ook kan hier gefilterd worden op kenmerken van het type domein. In het resultaat van de rapportage wordt voor kenmerken van het type aantal, geld en uren naast de ingevoerde waarden ook het totaal getoond.

Urenregistratie > Rapportages > Zoeken - Mozilla Firefox

**WATCH**

Urenregistratie | Rapportages | Validatie | Beheer | Beheer extra | Instellingen | Help [uitloggen REINT](#)

u bevindt zich hier : Urenregistratie > Rapportages > Zoeken

**manager**  **klant**  /ab

**medewerker** REINT  /ab **project** RIEN\_WEBSITE  /ab

☐ toon gesloten medewerkers **projectonderdeel**  /ab

**van** 01-01-2010 (DD-MM-JJJJ) **t/m** 31-01-2010 (DD-MM-JJJJ)

jaar 2010  kwartaal 2010  maand 2010

**opmerking**  \* deel van de opmerking

☒ geschreven uren kenmerken ☐ medewerker kenmerken ☐ projectonderdeel kenmerken

**rapport parameters**

manager	alle managers
medewerker	REINT
klant	alle klanten
project	RIEN_WEBSITE
projectonderdeel	alle projectonderdelen
van	01-01-2010
t/m	31-01-2010

medewerker	project	projectonderdeel	datum	week	factuurdatum	aantal uren	opmerking	kilometers	onkosten
					<b>totaal</b>	<b>40.00</b>		<b>600</b>	<b>€ 42.40</b>
REINT	RIEN_WEBSITE	PROGRAMMEREN	11-01-2010	2	12-01-2010	8.00	Programmeren van nieuws pagina voor de website	120	€ 10.50
REINT	RIEN_WEBSITE	TESTEN	12-01-2010	2	12-01-2010	8.00	Testen nieuws pagina	120	€ 14.50
REINT	RIEN_WEBSITE	PROGRAMMEREN	13-01-2010	2	12-01-2010	8.00	Links pagina voor de Rien website	120	
REINT	RIEN_WEBSITE	TESTEN	14-01-2010	2	12-01-2010	8.00	Testen Links pagina	120	€ 6.90
REINT	RIEN_WEBSITE	PROGRAMMEREN	15-01-2010	2	12-01-2010	8.00	Verwerken testresultaat	120	€ 10.50
					<b>totaal</b>	<b>40.00</b>		<b>600</b>	<b>€ 42.40</b>

Klaar

**Figuur 5 kenmerken in zoeken rapportage**