



# WATCH

## Inrichten urenregistratiescherm

Auteur : Reint Endendijk  
Versie : 1.0  
Datum : 25 juni 2010



## Inrichten urenregistratiescherm

Het urenregistratiescherm is het belangrijkste scherm van de applicatie. Alleen als de uren op de juiste manier worden ingevoerd zijn de rapportages die vervolgens op de gegevens worden losgelaten ook waardevol. Urenregistratie moet voor de gebruiker zo eenvoudig mogelijk zijn zodat deze snel en accuraat de uren kan invoeren. Er is een groot aantal instellingen die bepaalt hoe de urenregistratiescherm er voor de eindgebruiker uit komt te zien.

Urenregistratie > Urenregistratie > Medewerker - Mozilla Firefox

Urenregistratie > Urenregistratie > ...

**WATCH**

Urenregistratie | Rapportages | Validatie | Beheer | Beheer extra | Instellingen | Help uitloggen REINT

u bevindt zich hier : Urenregistratie > Urenregistratie > Medewerker

gebruiker REINT jaar 2010 weeknummer 25 alle projectonderdelen tonen < ga naar

<< week terug week 25 week vooruit >> ongedaan maken gereed: ☐ gevalideerd: ☐

		maandag	dinsdag	woensdag	donderdag	vrijdag	
project/projectonderdeel		21-06-2010	22-06-2010	23-06-2010	24-06-2010	25-06-2010	totaal
AACAPSITE	PROGRAMMEREN						0
BEVERSITE	PROGRAMMEREN						0
DUNLOP_SITE	PROGRAMMEREN						0
DUNLOP_SITE	TESTEN						0
INTERN	ADV-DAGEN						0
INTERN	OVERLEG		2.50 +			3.00 +	5.50
INTERN	VAKANTIE						0
INTERN	ZIEKTE						0
NNBT_SITE	PROGRAMMEREN			8.00 +			8.00
NNBT_SITE	TESTEN						0
NNBT_SITE	TESTEN-OVERWERK						0
RIEN_WEBSITE	INSTALLATIE				3.75 +	5.00 +	8.75
RIEN_WEBSITE	PROGRAMMEREN	8.00 +	5.50 +		2.00 +		15.50
RIEN_WEBSITE	TESTEN				2.00 +		2.00
totaal		8.00	8.00	8.00	7.75	8.00	39.75

<< week terug week 25 week vooruit >> ongedaan maken

Klaar

Figuur 1 urenregistratiescherm met alle extra opties uitgeschakeld

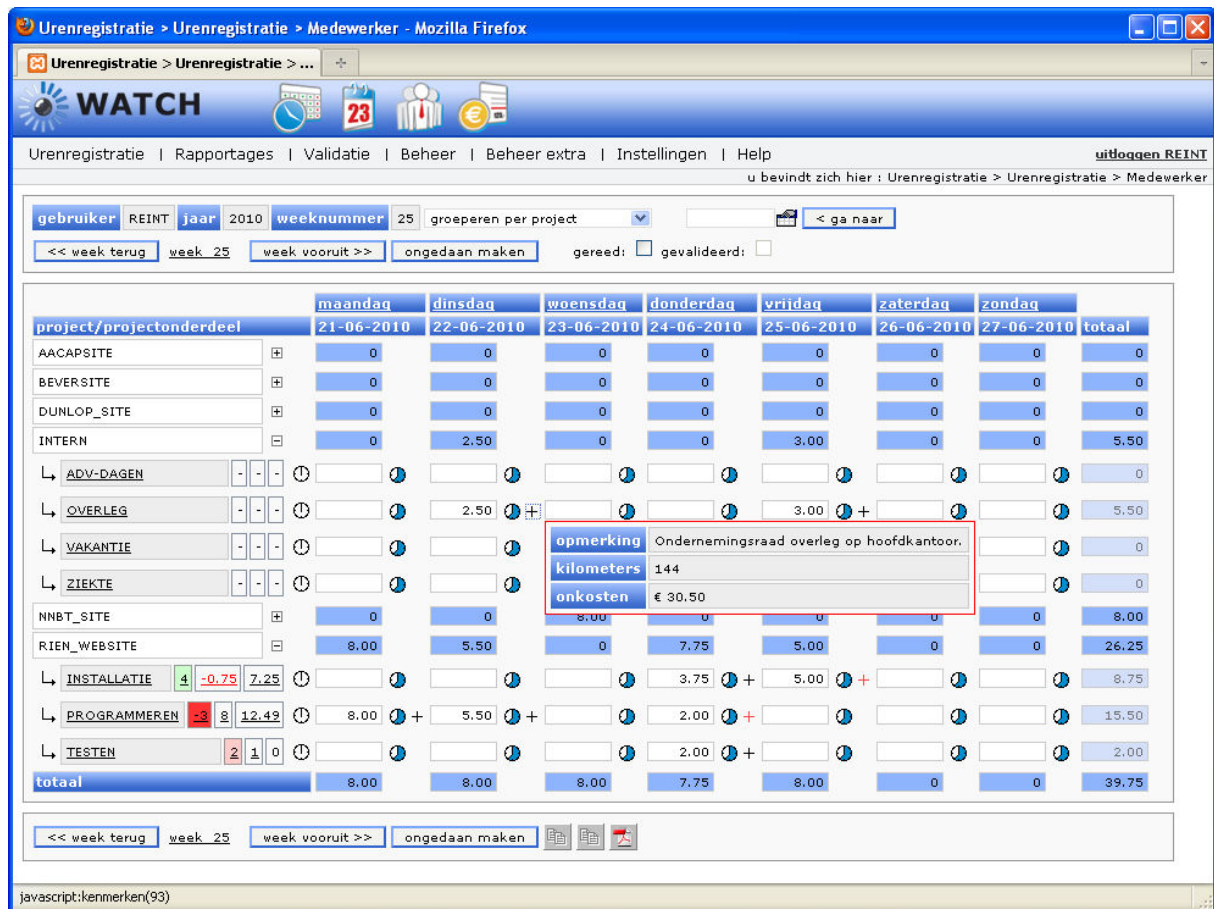

**Figuur 2 urenregistratiescherm met alle extra opties ingeschakeld**

## weekindeling

Bij deze instelling kan worden aangegeven of in het urenregistratiescherm ook de zaterdag en de zondag moeten worden getoond of niet. Deze instelling is zowel een systeeminstelling als een gebruikersinstelling. Als er voor een gebruiker geen gebruikersinstelling wordt gevonden wordt de systeeminstelling gebruikt. Als er wel een gebruikersinstelling wordt gevonden overruled die de systeeminstelling.

## weergave projecten in urenscherm

Deze instelling bepaalt in belangrijke mate de weergave van het urenregistratiescherm. Er zijn twee verschillende manieren waarop de projectonderdelen in het urenregistratiescherm getoond kunnen worden, namelijk "alle projectonderdelen tonen" en "groeperen per project". Bij de eerste mogelijkheid zijn alle projectonderdelen direct zichtbaar en kunnen de uren direct geregistreerd worden. Bij de tweede mogelijkheid worden eerst alle projecten getoond en wordt door op het plusje naast een project te klikken de bijbehorende projectonderdelen getoond. Deze laatste mogelijkheid is met name handig als een gebruiker op veel verschillende projectonderdelen uren moet kunnen schrijven.

Als er bij de gebruikersinstellingen geen keuze is gemaakt voor een bepaalde instelling wordt de waarde van de systeeminstelling gebruikt. In het urenregistratiescherm kan nog wel gewisseld worden tussen deze twee manieren van weergave.



## validatie

---

Binnen WATCH kunnen twee manieren van valideren van de uren worden gebruikt. Als alleen managers kunnen valideren, kan bij de checkbox "gevalideerd" worden gezien of de week al gevalideerd is of niet. Gevalideerde weken kunnen niet meer worden aangepast. Als ook de projectleider in het validatieproces betrokken is, wordt aan de rechterkant van het scherm per projectonderdeel getoond of deze al door de projectleider is gevalideerd of niet. Dit wordt weergegeven door het tonen van vakjes die al of niet zijn aangevinkt.

## registreer tijd

---

Er zijn drie verschillende mogelijkheden om tijd te registreren in de urenregistratiescherm. Allereerst is er de optie "met de hand" waarbij de gewerkte uren direct ingetypt worden. Daarnaast is er de optie om door middel van het klikken op het timer "icoon" de tijd te meten als met een stopwatch. Als laatste is het nog mogelijk om tijd te registreren door het vastleggen van een "begin- & eindtijd". Ook elke combinatie van deze drie methodes kan gebruikt worden.

## extra informatievelen

---

Achter de projectnaam en projectonderdeelnaam kan een aantal extra informatievelen getoond worden.

### ■ dagen tot deadline

Bij deze instelling kan worden aangegeven of in het urenregistratiescherm per projectonderdeel het aantal dagen tot de deadline moet worden getoond. De deadline is in dit geval de waarde van het veld "verwachte einddatum" van het betreffende projectonderdeel.

### ■ uren tot begrote uren (projectonderdeelniveau)

Bij deze instelling kan worden aangegeven of in het urenregistratiescherm per projectonderdeel het aantal geschreven uren ten opzichte van de begrote uren op projectonderdeelniveau moet worden getoond. Als dit een negatief getal oplevert zijn de begrote uren overschreden en wordt het aantal uren in rode cijfers weergegeven. Als het een positief getal oplevert zijn er dus nog uren te gaan voordat het begrote aantal is bereikt. De cijfers worden dan in zwart weergegeven.

### ■ uren tot begrote uren (resourceniveau)

Bij deze instelling kan worden aangegeven of in het urenregistratiescherm per projectonderdeel het aantal geschreven uren ten opzichte van de begrote uren op resourceniveau moet worden getoond. De betekenis van kleur en negatieve waarden is hetzelfde als bij de uren tot begrote uren (projectonderdeel niveau).

## Kopieer planning

---

Als deze optie is ingeschakeld verschijnt onder in het urenregistratiescherm een knop waarmee alle uren van de planning van die week kunnen worden gekopieerd naar het urenregistratiescherm mits de huidige week nog leeg is.

## Kopieer uren vorige week

---

Als deze optie is ingeschakeld verschijnt onder in het urenregistratiescherm een knop waarmee alle uren van de voorgaande week kunnen worden gekopieerd naar de huidige week mits de huidige week nog leeg is.



## Weekstaat pdf

---

Als deze optie is ingeschakeld verschijnt onder in het urenregistratiescherm een knop waarmee de weekstaat als pdf kan worden gegenereerd. Er kan gekozen worden om alle projectonderdelen in de pdf te tonen of alleen die waarvoor uren geregistreerd zijn in de actieve week.